



Completa amb les dades del llibre que has llegit.

Títol

---

---

Autora

---

---

Il·lustrador

---

---

Editorial

---

---

Puntuació

1	2	3	4	5	6	7	8	9	10
---	---	---	---	---	---	---	---	---	----

Envia aquesta pàgina a [editorialbambu@editorialbambu.com](mailto:editorialbambu@editorialbambu.com) i participaràs en el sorteig d'un lot de llibres.

D'acord amb el que es disposa en la LOPD, Editorial Casals i Combel Editorial l'informen que les seves dades s'han incorporat a un fitxer responsabilitat nostra, declarat davant el RGPD, on restaran sota la més estricta confidencialitat. La seva finalitat és la de satisfer els lícits objectius del grup, gestionar la prestació dels nostres serveis i fer-li arribar ofertes i informacions que el puguin interessar.

Així, considerem que vostè consent expressament al tractament d'aquestes dades per part d'Editorial Casals i Combel Editorial, consentiment que podrà revocar mitjançant els drets d'accés, rectificació, cancel·lació i oposició, que pot exercir adreçant-se amb una fotocòpia del DNI a les nostres oficines del carrer Casp, 79; 1r pis; 08013 Barcelona.

Completa amb les teves dades.

Nom i cognoms

---

---

Nom del centre escolar

---

---

Curs

---

---

Adreça

---

---

M'ha agradat perquè

---

---

---

---

No m'ha agradat perquè

---

---

---

---

Marca les teves preferències.

M'agraden les històries:

- de por     d'aventures     de fantasia     realistes  
 d'animals     de valors     d'humor     d'amistat

de

---

---

# Amics per sempre

“Té, Nur, aquest és el meu regal  
d’aniversari per a tu.”

Dibuixa l’anell a la mà de la Nur.



Recordes qui ha regalat l’anell a la Nur? Escribeu-ho.

---

Fes memòria i digues quin d’aquests animals t’ha resultat més simpàtic, interessant, espavilat,  
curiós ... i quin te n’ha resultat menys. Completa la fitxa.

eruga

serp

garsa

mussol

papallona

abelles

caragol

aranya

marieta

L’animal que he trobat més \_\_\_\_\_ és \_\_\_\_\_  
perquè \_\_\_\_\_

L’animal que he trobat menys \_\_\_\_\_ és \_\_\_\_\_  
perquè \_\_\_\_\_

Dibuixa els animals del bosc que van informant la Nur i la garsa de qui té l'anell. Completa també el text.



Se l'ha endut una

\_\_\_\_\_

que s'amaga entre les

Caldrà esperar un temps i,  
quan s'obrin els capolls, sotiran les

Ja tenim reina:

Mai no és massa tard!

Se l'ha endut la

# Quines coses que passen!

Qui ho diu, la Nur o la garsa? Relaciona.

- M'ha caigut l'anell per la finestra!
- Jo he atrapat l'anell, però m'ha caigut.



Com és que a la Nur li ha caigut l'anell?

---

On portava l'anell la garsa i com és que li ha caigut?

---

Què faries si trobessis un anell d'or? Pinta una o més caselles, o escriu una altra possibilitat.

- El deixaria al mateix lloc.
- Me'l quedaria.
- Ho diria a casa per aprendre què cal fer.
- El regalaria a la persona que més estimo.
- L'amagaria.
- Ho notificaria a un adult que estigués allí.

<input type="checkbox"/>
<input type="checkbox"/>
<input type="checkbox"/>
<input type="checkbox"/>
<input type="checkbox"/>
<input type="checkbox"/>

---

---

---

---

---

---

# Juguem amb les paraules

Aquests són els comentaris que en veure l'aranya, feien les bèsties. Quins creus que hauries fet tu?

Has vist  
com s'ha tornat  
l'aranya?

No era ningú  
i ara es creu  
la reina.

L'aranya porta  
un tros d'or brillant  
damunt el cap!

---



---



La garsa amb quatre **batecs d'ala** es planta dalt de l'arboç. La Nur i tu podeu fer gambades, saltirons i corregudes. **Relaciona amb el mateix número els significats de les dues columnes.**

Em desplaço fent gambades.



Fent salts molt petits.

Em desplaço fent saltirons.



Corrents.

Em desplaço fent una correguda.



Fent passes molt llargues.

**Si tinguessis molt de temps, com et desplaçaries d'un lloc a un altre?**

---

# Juguem amb les il·lustracions

Dedueix qui viu amb la Nur i inventa't què diuen.



És

\_\_\_\_\_

\_\_\_\_\_

\_\_\_\_\_

\_\_\_\_\_

\_\_\_\_\_

\_\_\_\_\_



És

\_\_\_\_\_

\_\_\_\_\_

\_\_\_\_\_

\_\_\_\_\_

\_\_\_\_\_

\_\_\_\_\_

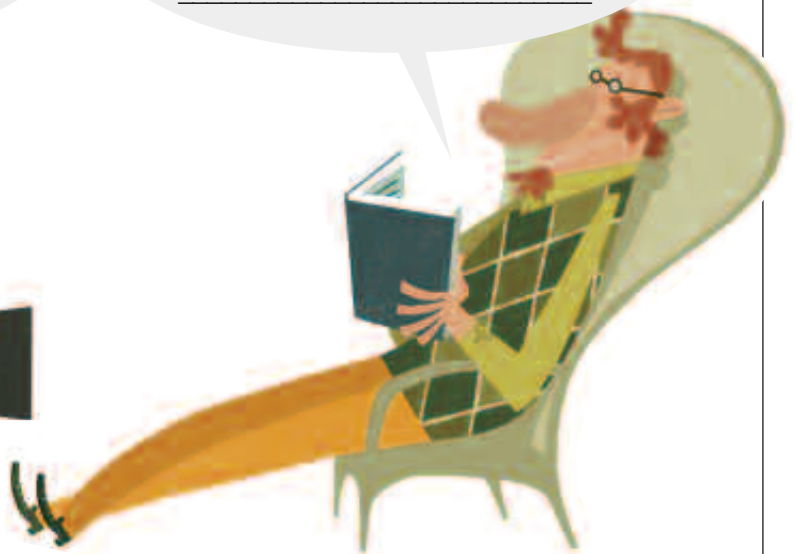

Són

\_\_\_\_\_

\_\_\_\_\_

Identifica els elements de la il·lustració i escriu els noms al seu lloc.

cireres d'arboç

capolls

abella

fulla



Dibuixa el paisatge muntanyós que contemplava la Nur per la finestra de l'habitació.





# El boca-orella

Presenta aquest esquema als teus companys i companyes. Deixa que s'inventin la implicació de cada animal en l'assumpte de l'anell de la Nur i la relació que tenen entre ells, tal com ens indica el cercle que els uneix.



**Podeu anar dient entre tots els costums i la manera que tenen de comportar-se aquests animals. Després demana'ls que dedueixin QUI ÉS QUI. Contesta amb un SÍ o un NO a la seva deducció.**

Es camufla entre les fulles perquè té el mateix color que elles. (eruga)

Desapareix darrere d'un esbarzer ple de punxes. (papallona)

Al començament també li agrada l'anell; després ajuda molt a la Nur a trobar-la. (garsa)

Es passeja pel bosc com si fos una reina de bo de bo. (aranya)

Anima la Nur i li diu que mai no és massa tard per aconseguir una cosa. (marieta)

Recomanen a la Nur que tingui paciència. (abelles)

És molt obediència i es passa la nit cridant. (mussol)

Gràcies al canvi de pell que fa, la Nur recupera l'anell. (serp)

**Recomana'ls la lectura del llibre si volen saber-ne més coses.**



# Tornem-hi!

Torna a llegir el text final i fixa't en l'acomia-  
ment.

I se'l va posar al dit.

-Ja te tinc -va pensar-. Gràcies,  
garsa, per haver-me ajudat -va  
agrair-li.

-Mai no havia vist res tan bonic, Nur  
-li va respondre.

I es van acomiadar, amb un somriure  
la Nur, i un aleteig alegre, la garsa.



Per acomiadar-nos d'una persona podem intercanviar unes paraules, fer un petó, fer una abraçada, fer un gest amb els braços, picar l'ullet. **Pensa en tres persones diferents. Com acostumes a acomiadar-te d'elles?**  
**Després. fes-ho amb mímica.**

El \_\_\_\_\_

Quan m'acomio del \_\_\_\_\_ li faig \_\_\_\_\_

\_\_\_\_\_

\_\_\_\_\_

\_\_\_\_\_

\_\_\_\_\_

# Anem més enllà

## L'anell picapedrell

Juga amb els teus companys i companyes a l'anell picapedrell.

- Fes-los seure en rotllana amb les mans al davant i els dits i palmells ben junts; tu et poses al mig i has de portar un anell o una pedreta petita entre els dos palmells de la mà.
- Passa les teves mans per dins les mans juntes dels teus companys, fent veure que els deixes l'anell, tot recitant la cantarella:

Qui t'è l'anell picapedrell  
que he trobat al taulell del castell  
Rocabrunyell?

- Quan hakis acabat de donar la volta pregunta a algú de la rotllana:

Pep, qui el t'è?

- Si aquest ho endevina, s'alça i porta el joc. Si no ho endevina, continues preguntant fins que algú ho endevini.
- Qui no ho hagi endevinat pagarà la penyora que entre tots decidiu al final del joc.

