

Primària
BambúLector

Guia de lectura adaptada
al model educatiu
de les competències
i les directrius de PIRLS.

Anna Canyelles

El noi que nedava amb les piranyes

David Almond i Oliver Jeffers

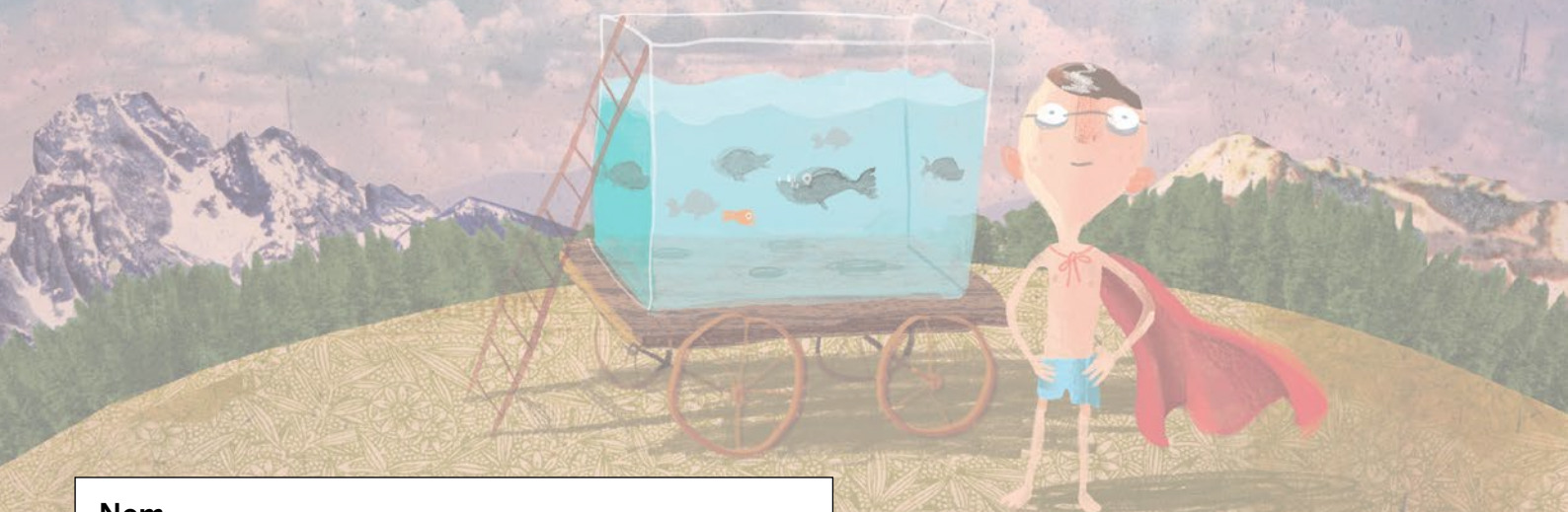

Nom

Centre

1 Observa la il·lustració de la coberta del llibre i respon.

- ▶ Quin altre títol podria tenir el llibre? _____
- ▶ Quants personatges hi ha dibuixats? Com són? _____

- ▶ En quin espai es troba el personatge? _____

- ▶ Creus que és un llibre d'aventures o de por? _____

2 Ara llegeix la contracoberta i tria la resposta correcta.

- ▶ El protagonista és:
 - En Panxo Pirelli.
 - En David Almond.
 - L'Stan.
- ▶ La narració passa:
 - En un poble.
 - A l'univers.
 - En diversos pobles del món.
- ▶ Els que saben nedar amb les piranyes són:
 - Els habitants del poble de l'oncle Ernie.
 - En Panxo Pirelli i l'Stan.
 - En Panxo Pirelli.

3 Has vist mai una fira ambulat? Imagina quin tipus de parades hi pot haver a la fira on va l'Stan.

4 Completa aquest text amb la informació que trobaràs a la contraportada i la portada del llibre.

El llibre _____ està publicat per l'editorial Bambú.
En _____ n'és l'autor, la _____, la traductora,
i l'_____, l'il·lustrador. A la portada hi ha un nen vestit amb una
_____ i un banyador de color blau.

5 Fixa't en l'interior del llibre i respon.

- ▶ Quantes pàgines té? _____
- ▶ Quantes parts té? Copia'n els títols. _____

- ▶ Quants capítols té cada part? _____
- ▶ Com són els títols dels capítols? _____

6 Marca amb una creu l'afirmació correcta.

- | | |
|---------------------------------------------------------|-----------------------------------------------------|
| <input type="checkbox"/> L'Stan és un peix. | <input type="checkbox"/> L'Stan un venedor ambulat. |
| <input type="checkbox"/> L'Stan és un nen amb una capa. | <input type="checkbox"/> L'Stan és una muntanya. |

7 Relaciona.

- | | |
|----------------------|--------------------------------|
| És un relat d'... ○ | ○ piranyes. |
| El noi neda amb... ○ | ○ il·lustracions. |
| El llibre té... ○ | ○ humor, aventura i superació. |

8 Creus que el llibre t'agradarà? Per què?

- _____
- ▶ Has llegit algun altre llibre en el qual el protagonista faci un viatge? Quin? Et va agradar?
- _____

1 Respon aquestes preguntes.

- ▶ On viu l'Stan? _____
- ▶ Amb qui viu? _____
- ▶ Què sol fer l'Stan en la vida de cada dia? _____

2 Digues si les afirmacions següents són vertaderes (V) o falses (F).

	V	F
El tiet Ernie treballa a la Drassana Simpson.		
L'Stan dorm a l'armari i l'Ernie i l'Annie dormen sota la gran màquina d'esventrar el peix.		
L'Ernie dóna un bitllet de cent lliures a l'Stan pel seu aniversari.		
L'Stan puja als cavallets amb els amics i fan voltes a les olles giratòries.		
En Dostoievski li proposa a l'Stan que treballi a la parada dels aneguets.		
Una furgoneta blanca i rovellada para davant de la casa de l'Stan per investigar el negoci.		
L'Stan torna de la fira amb dotze sardines.		
L'Annie compra palets de formatge, rotllets de frankfurt, llimonada, pastissos de xocolata i un pastís que diu «Per molts anys» per a l'Stan.		
L'Ernie no es pensa rendir davant de la investigació dels DACS.		
L'Stan diu a l'oncle i la tieta que se'n va per sempre.		

3 Descriu amb tres adjectius els personatges següents.

Oncle Ernie: _____, _____ i _____.

Tieta Annie: _____, _____ i _____.

Stan: _____, _____ i _____.

Dostoievski: _____, _____ i _____.

4 Què ha passat fins ara? Fes-ne un resum!

5 Tria l'afirmació correcta.

► Els membres de la família...

- fan festa el matí del seu aniversari.
- no tenen mai festa.
- fan festa el dia del seu aniversari.

► L'Stan...

- no va conèixer el pare ni la mare.
- de vegades troba a faltar el pare i la mare.
- no pensa mai en el pare i la mare.

► La Rosa Gitana...

- prediu el futur.
- és la filla de la Rosa Gitana primera.
- vol molestar l'Stan.



6 Relaciona les paraules o expressions amb el significat correcte.

- | | |
|----------------------------|------------------------------------------------------------------------------------------------------|
| Casa adossada ○ | ○ Molt i molt bruts (més bruts que una guineu). |
| Net com una patena ○ | ○ Òrgan respiratori dels peixos i d'altres animals aquàtics que es troba a tots dos costats del cap. |
| Brànquia ○ | ○ Donar un cop a algú, pegar-li. |
| Etzibar ○ | ○ Una casa en contacte amb una altra, amb la qual es toca per la part del darrere o pels costats. |
| Més bruts que una guilla ○ | ○ Tan net que podria brillar i tot. |

7 Quins tipus de peixos en llaunes de conserva coneixes? Busca'n informació.

8 Completa el paràgraf següent que explica part de l'argument de l'obra.

L'Stanley _____ era un nen normal que feia una vida normal, fins que el tiet _____ va decidir crear un nou _____.

El negoci del peix _____. Un dia, l'Stan no va treballar perquè era el seu _____. Se'n va anar a una fira ambulat del poble i hi va conèixer en _____, que tenia una parada _____. Allà l'Stan va guanyar _____ peixets daurats.

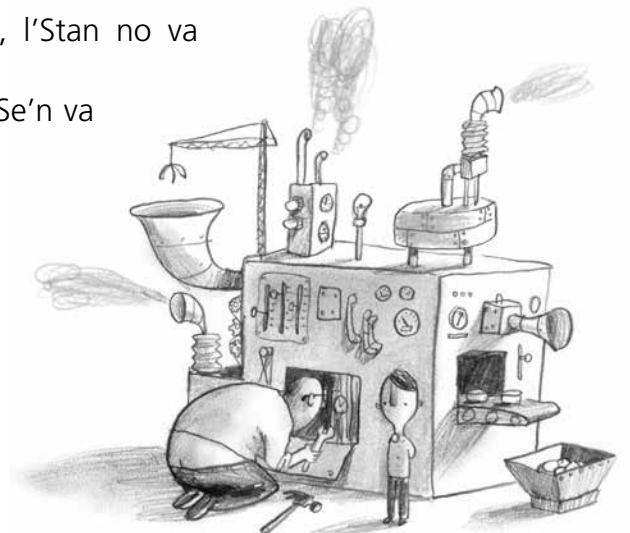

- 1 Localitza i copia els fragments que indiquen que en Panxo Pirelli és una persona important i màgica. Trobaràs pistes a les pàgines 72 i 83.

- 2 Marca amb una creu el final que va bé per a cada oració.

- ▶ L'Stan va al Land Rover amb en Dostoievski i la Nitasha...

per anar a muntar la parada a un altre poble.

per seguir un cotxe de policia.

per escapar-se de la policia.

- ▶ L'Stan segurament tirarà endavant perquè...

té un bon cor.

té molts diners.

el tiet Ernie l'ajuda.

- ▶ La cosa negra, rodona i fumejant que un home ofereix a l'Stan és...

una pedra flamejant.

una patata màgica.

una patata.



3 Què diu la Rosa Gitana a l'Stan?

4 Quin problema té la Nitasha? Per què el seu pare diu que ha canviat?

5 Justifica per què són certes les afirmacions següents.

L'Stan pensa una mica en els seus tiets.



Al policia que atura en Dostoievski no li agraden els firaires.

L'Stan serveix per al negoci de la parada dels aneguets.

6 Llegeix i respon.

Una fira és una congregació en un lloc determinat de mercaders que exposen i vénen béns i mercaderies durant un període de temps marcat. Les fires són esdeveniments amb una llarga tradició en la història europea i normalment estan acompanyades d'activitats d'entreteniment i culturals.

▶ Quines coses positives creus que tenen les fires? _____

▶ T'agradaria treballar en una fira? _____

▶ Es fa alguna fira al teu poble o ciutat? _____

7 Quines fires i mercats hi ha aquesta setmana a Catalunya? Busca-ho per Internet i digues-ne tres!

8 Indica on transcorre l'escena en cada capítol i quins personatges hi apareixen.

Capítol 13: _____

Capítol 14: _____

Capítol 15: _____

Capítol 16: _____

Capítol 17: _____

Capítol 18: _____

Capítol 19: _____

Capítol 20: _____

9 Endevina de quin personatge es tracta.

<i>Ha estat 20 anys sense riure.</i>	<i>Creu que l'Stan està fet per portar una parada d'aneguets.</i>	<i>No surt gaire de la caravana i està trista.</i>
Personatge:	Personatge:	Personatge:

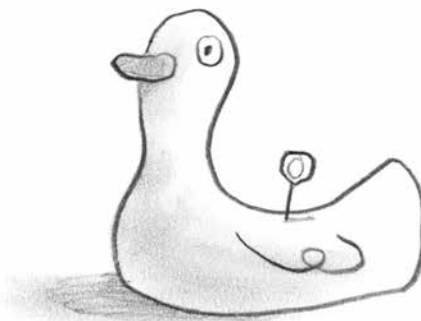

1 Ordena aquests esdeveniments segons l'ordre en què passen.

- L'Stan troba el proveïdor de peixos.
- L'Stan i en Dostoievski s'estan asseguts xerrant i mirant la lluna.
- L'Stan pregunta a la Nitasha si vol anar a veure en Panxo Pirelli amb ell.
- La Nitasha plora i l'Stan intenta animar-la.
- L'Stan menja un tros de carn que li dóna el senyor Smith.
- La Nitasha, el senyor Smith i un munt de gent van a veure en Panxo Pirelli.
- L'Stan es troba amb en Panxo i ell el reconeix.

2 Què és Cal Senglar Salvatge?

- ▶ Com és la conversa entre el proveïdor de peixos i l'Stan?

- ▶ Quins tipus de peixos s'endú al final l'Stan? _____

3 Explica què volen dir les expressions destacades.

1. –Ara **fem-la petar** –diu en Seabrook–.
2. El món **se'n va en orris**.
3. Els **Taps de Bassa** del barril D són els més escarransits i barats.
4. Diu en Dostoievski, **escrutant** la cara de l'Stan.
5. L'Stan fa **com qui sent ploure** i mira cap als arbres.



1. _____
2. _____
3. _____
4. _____
5. _____

4 Fes un resum dels capítols següents.

Capítol 22 _____

Capítol 25 _____

Capítol 27 _____

5 Corregeix les afirmacions següents per tal que siguin certes.

▶ El senyor Smith és un home amb bigotis que sembla un gat de veritat.

▶ El proveïdor de peixos porta una manta a l'espatlla.

▶ L'Stan beu suc de taronja.

▶ En Dostoievski es diu Mark Dostoievski.

6 Imagina i endevina. Què creus que farà en Panxo Pirelli? Per què és tan famós?



7 Tria l'afirmació correcta.

▶ Els peixos acostumen a...

- barrejar-se entre ells.
- buscar la llum del sol.
- dividir-se en peixos A, B, C i D.

▶ En Panxo Pirelli...

- observa la parada dels aneguets.
- ha estat observant l'Stan.
- vol conèixer la Nitasha.

▶ El desig de la Nitasha és...

- ser la Dona Barbuda més Lletja i més Grassa del Món.
- estar amb la seva mare.
- fer un petó a l'Stan.



8 L'Stan i en Dostoievski parlen sota la lluna. Busca informació sobre la lluna i respon.

- ▶ La lluna és una estrella o un satèl·lit? _____
- ▶ Cada quan hi ha lluna plena? _____

9 Relaciona cada frase amb el personatge que la diu.

- | | | |
|---------------------------------------------------------------------|-----------------------|------------------------------------|
| «Perquè tothom em vegi amb algú que és com si fos la meva germana.» | <input type="radio"/> | <input type="radio"/> Nitasha |
| «Si és una tenda, i ho és, què vols que sembli?» | <input type="radio"/> | <input type="radio"/> Stan |
| «Seré un monstre. Em faré d'or. I llavors ja no em caldrà ningú.» | <input type="radio"/> | <input type="radio"/> Senyor Smith |

1 El text diu «Doncs ja som aquí». Explica on són i qui hi ha. Creus que tu també hi ets?

2 Completa el text i respon.

Les piranyes tenen forma _____, són d'un color gris argentat, amb taques _____ a les galtes i a les mandíbules inferiors. Tenen si fa no fa la mida _____. No són gaire més grosses.

▶ Quina llegenda es relaciona amb les piranyes?

▶ Busca informació i digues on es troben normalment les piranyes. _____

3 La història diu: «L'Stan fuig corrent del seu destí». Explica què vol dir la paraula *destí*.

▶ Creus en el destí? Per què? _____

4 Digues si les afirmacions següents són vertaderes o falses.

- L'Annie i l'Ernie estan tristos.
- L'Annie i l'Ernie no pensen buscar l'Stan.
- El negoci del peix enllaunat ha funcionat a l'Ernie.
- Els DACS ajuden l'Ernie i l'Annie.

5 Explica el somni d'en Dostoievski. Has tingut un malson alguna vegada? Explica'l també.

6 Respon.

▶ Per què es discuteixen en Panxo Pirelli i en Dostoievski?

▶ Què diu l'Stan que vol enmig de la discussió?

▶ Vol tornar a casa, l'Stan? _____

7 Llegeix i completa o respon.

«El teu enemic no serà la piranya. El teu enemic serà la por.»

▶ La frase la diu en _____ a _____.

▶ Crec que la diu perquè _____

▶ Què et fa por a tu?

8 Quina és la història de la infància d'en Panxo Pirelli?

▶ És real? _____

9 Tria l'adjectiu o els adjectius que defineixen millor cada personatge. Però, ep! no cal que els facis servir tots!

Enigmàtic **Fantasiós** **Gran** **Aventurer** **Especial**
Bona persona **Lleig** **Comprensiu** **Jove** **Dolç**

En Panxo Pirelli és _____

L'Stan és _____

La Nitasha és _____

En Dostoievski és _____

10 Explica el significat dels mots següents i escriu una frase amb cadascun.

fúria _____

dringar _____

fluïdesa _____

embalum _____



1 Assenyala les afirmacions correctes en cada cas.

▶ En Panxo entrena l'Stan...

per aguantar la respiració.

per perdre la por a la piranya interna, ballar i aguantar la respiració.

durant una setmana.

▶ «Hola companyes», diu l'Stan...

al peix número tretze.

a la Nitasha, en Dostoievski i la seva família.

a les piranyes.

▶ En Pedro Perdito...

és el nom real d'en Panxo Pirelli.

és el pare d'en Panxo Pirelli.

és l'antecessor d'en Panxo Pirelli.

▶ Les històries que s'expliquen de les piranyes...

només són llegendes.

són històries reals.

provenen del Mite de l'Amazones.

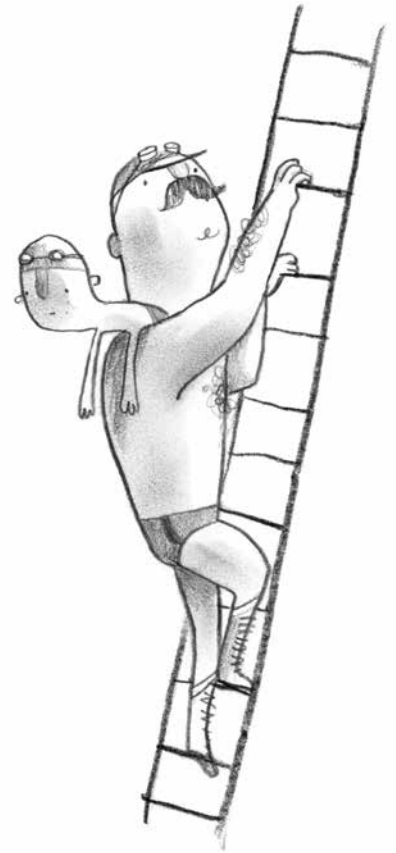

2 Escriu un frase amb cadascuna de les paraules següents:

showman

artista

badocs

atrocitat

3 Respon.

▶ Qui treu l'Stan del tanc de piranyes? Per què?

▶ Quina història s'inventa en Panxo Pirelli sobre la vida de l'Stan?

▶ Qui és en Clarence P.?

▶ I el senyor detergent? Per què creus que té aquest nom?

4 Qui creus que busca coses sospitoses a la vida real? Tu has vist mai alguna cosa sospitosa? Si és que sí, explica-ho... i si és que no, inventa-t'ho!

5 Relaciona cada acció amb el personatge que la porta a terme.

Aturar qui està botzinant. ○

○ L'Stan.

Pregar per l'Stan. ○

○ El tiet Ernie i la tieta Annie.

Posar-se vermell en sentir lloances. ○

○ L'home Senglar.

Grunyir. ○

○ En Doug, l'Alf, en Fred i en Ted.

Agafar-se de bracet. ○

○ La Nitasha i en Dostoievski.

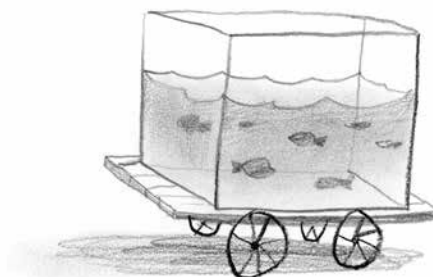

6 Resol els mots encreuats a partir de les definicions. Totes les paraules les trobaràs a la lectura.

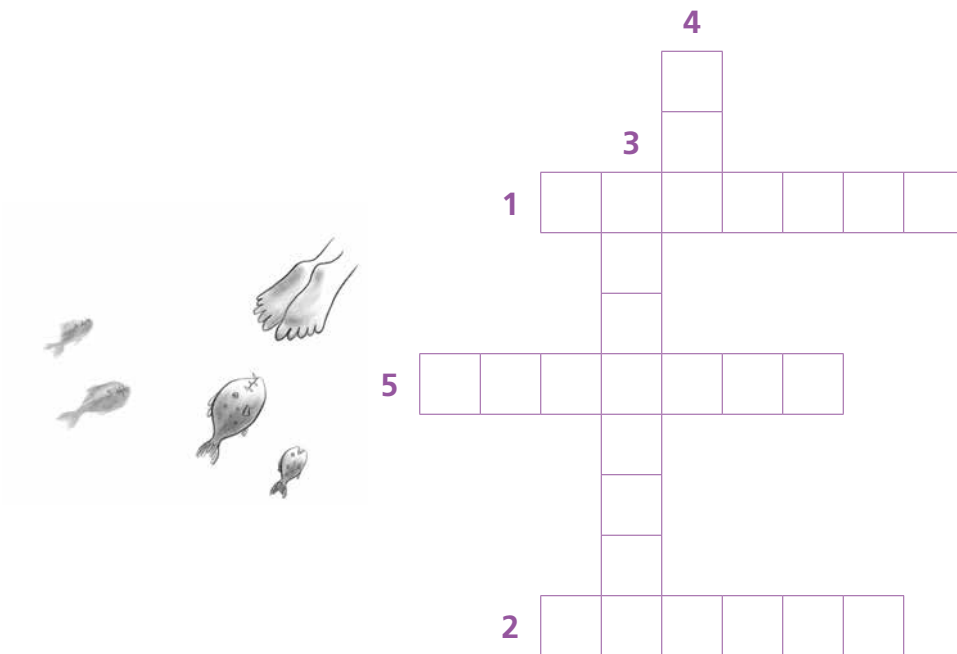

1. Peix de cos allargat, amb l'aleta caudal en forma de mitja lluna, amb les dents punxegudes, molt voraç, que ataca qualsevol animal que s'introdueix a l'aigua.
2. Que actua amb valor o determinació davant de situacions arriscades o difícils.
3. Període de la vida entre el naixement i l'adolescència.
4. Sensació d'angoixa provocada per la presència d'algun perill real o imaginari.
5. Alabança, aplaudiment, elogi.

7 Explica com acaba l'aventura de l'Stan Potts.

► Te l'esperaves, aquest final? Per què?

► Pensa un final alternatiu i redacta'l.



1 Escribe la característica que més t'hagi cridat l'atenció o que millor recordis de cada personatge. Fixa't en l'exemple.

Nitasha: Tot i que semblava trista i malhumorada acaba sent una persona molt dolça i tracta bé l'Stan.

Dostoievski: _____

Stan: _____

Tiet Ernie: _____

Annie: _____

Panxo Pirelli: _____

2 Si tu haguessis de ser un d'aquests personatges de la novel·la, quin creus que series? Per què?

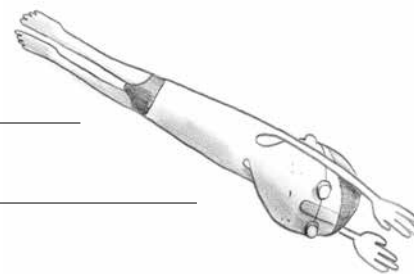

3 Indica si les afirmacions següents són vertaderes (V) o falses (F).

	V	F
L'Stan canvia totalment i es converteix en una persona nova.		
El tiet Ernie al final rectifica i s'adona del que ha fet malament.		
La mare de la Nitasha no tornarà mai.		
En Panxo Pirelli és detingut pels DACS.		
La Rosa Gitana és l'autora real del llibre.		
El final del llibre és força trist.		
El policia acaba fent-se amic d'en Dostoievski.		
L'Annie i el tiet Ernie es retroben amb l'Stan.		

4 Llegeix el fragment següent i respon.

Mira, aquí, molt lluny, prop de la drassana abandonada, hi ha el carrer del Moll del Peix. Viatgem a través de la nit i acostem-nos-hi una mica més. Com ho farem?, et deus demanar. Però, és fàcil, oi que sí? Només calen unes poques paraules distribuïdes en unes quantes frases i una mica d'imaginació. Les paraules i la imaginació podrien portar-nos allà on fos. Podríem oblidar-nos de tota aquesta història, de fet, i buscar-ne una altra en un altre lloc del món i explicar-la. Però no. Potser després. Val més no deixar la nostra història escampada en trossets, així que busquem-los, i mirem de recollir-los.

- ▶ Per què cal tenir imaginació?

- ▶ A qui es dirigeix l'autor?

- ▶ Com interpretes aquest text? Què creus que s'intenta explicar?

- ▶ Accepta la invitació de l'autor i explica què creus que farà en Clarence P. Saltarà? Què li passarà si salta a les piranyes... o té raó i són sardinetes?

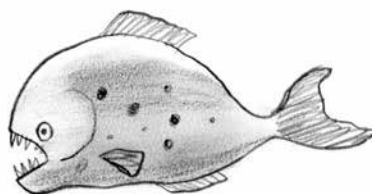

5 Amb quines afirmacions estàs d'acord sobre el llibre que has llegit?

- Aquesta història t'ensenya que la família no és important.
- El llibre tracta sobre la infantesa.
- És una història fantàstica i inventada.
- Està basat en una història real.
- T'ensenya a superar les pors i valorar la gent del teu voltant.
- Se situa en una fira ambulant.
- El protagonista del llibre és l'Stan Potts.
- El llibre m'ha agradat.
- El llibre m'ha semblat avorrit.

6 Reescriu el text següent canviant les paraules destacades per tal que el text sigui correcte.

L'Stan Potts era un noi **estrany**, amb una vida **estranya** que vivia en una casa **estranya**. Fins que un dia, el tiet **Annie**, va decidir començar el negoci dels **mamífers** enllaunats. La casa es va omplir de màquines i l'Stan havia de dormir al **sofà**. El dia del seu **casament**, l'Stan se'n va anar a la fira del poble, on va conèixer en **Panxo Pirelli**, qui li va donar **onze** peixets daurats. El problema va arribar quan el tiet **Annie** va decidir enllaunar-los també. Llavors l'Stan va fugir per treballar a la parada dels **conillets**. Va iniciar el viatge amb en **Panxo Pirelli** i la Nitasha. Una vegada instal·lats va aparèixer el llegendari **Dostoievski**, que va voler entrenar l'Stan per tal que nedés amb les **rajades**. Finalment, l'Stan va aconseguir-ho i la família i els nous amics van veure-ho.

FITXA DEL LLIBRE

Títol: _____

Autora: _____

Il·lustrador: _____

Editorial: _____



PERSONATGES

- ▶ Relaciona cada personatge amb una preocupació.

Stan

Fer negoci.

Clarence

Ser famós.

Tiet Ernie

Descobrir coses sospitoses.

Panxo Pirelli

Retrobar-se amb la família.

- ▶ Quina preocupació tens tu?

- ▶ A més dels personatges anteriors, fes una llista d'altres personatges que apareixen en el llibre.

LLOCS

- ▶ Descriu, de memòria, les parades que hi ha la fira ambulat.

- ▶ Digues a quina parada de la fira t'agradaria treballar.

TEMA

- ▶ Quin diries que és el tema del llibre? Coneixes altres llibres sobre aquest tema?

- ▶ Assenyala les afirmacions amb les quals estiguis d'acord.

Els fets que es relaten en el llibre són reals.

Els fets que es relaten en el llibre són inventats.

En els llibres de superació sempre s'expliquen històries reals.

Un relat de superació pot contenir històries reals o inventades.

Els llibres d'aventures contenen valors com la valentia, la perseverança o la solidaritat.

Els llibres d'aventures no contenen valors, perquè són d'acció.

Amb aquest llibre pots aprendre coses sobre el món i les persones.

Amb aquest llibre només passes una bona estona, no aprens res.

VALORACIÓ DEL LLIBRE

- ▶ T'ha agradat? Explica per què.

Molt

Força

Poc

- ▶ A qui recomanaries la lectura d'aquest llibre? Per què?

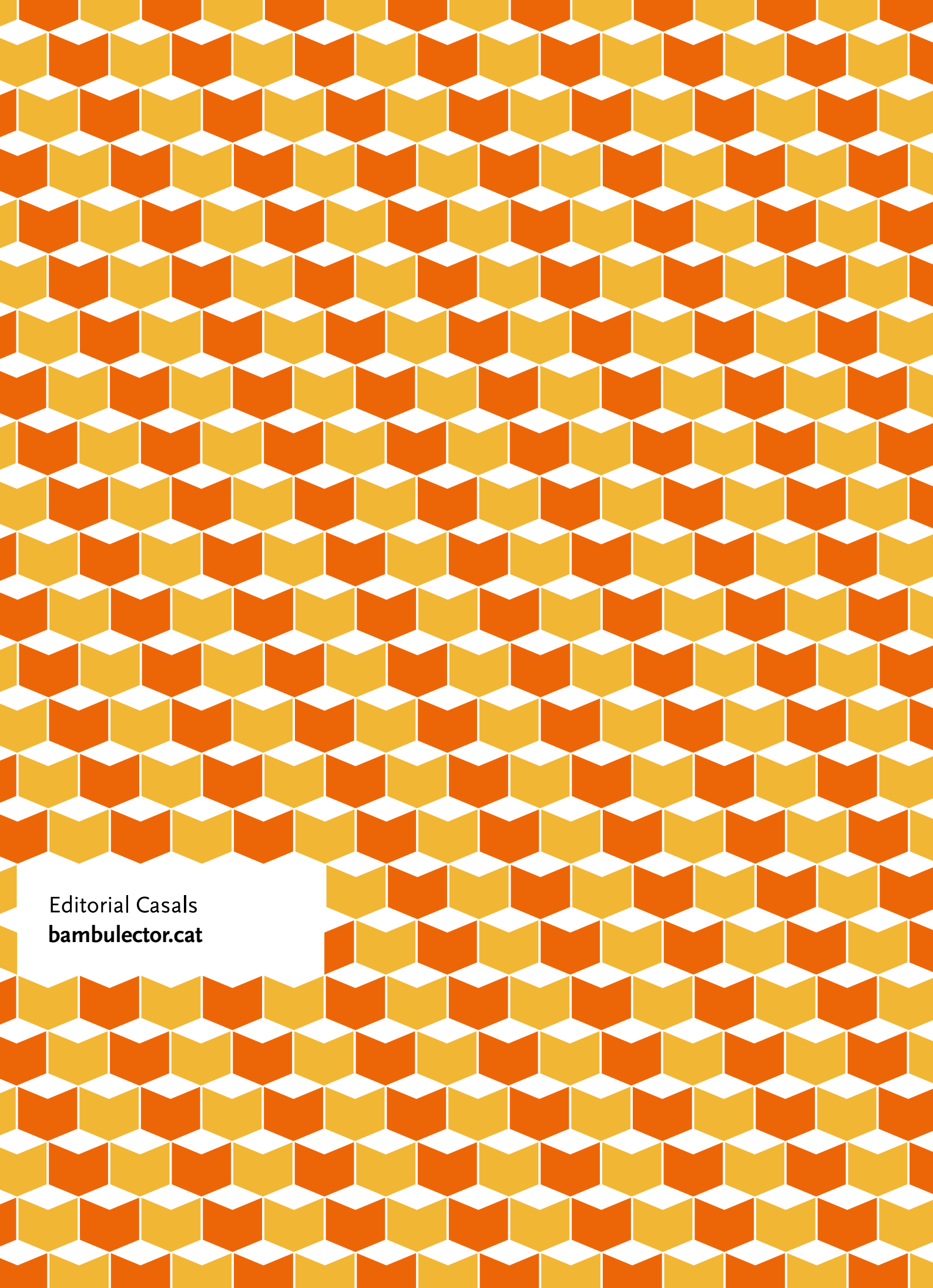

Editorial Casals
bambulector.cat