

Secundària
BambúLector

Guia de lectura adaptada
al model educatiu de les
competències i les directrius
de PISA.

Carme Renom

Shackleton. Expedició a l'Antàrtida

Lluís Prats

Nom

Centre

Abans de llegir

- 1 Observa la coberta del llibre i descriu com és el lloc que il·lustra.

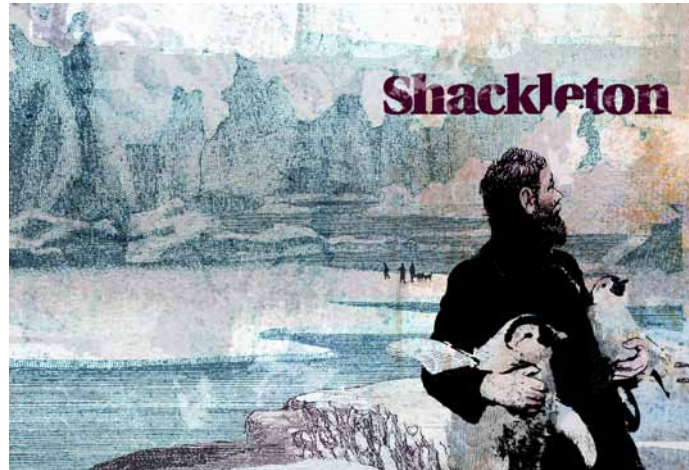

.....

.....

- 2 Llegeix el text de la contracoberta i respon les preguntes per situar-te en el relat dels fets.

Ernest Shackleton ja és un explorador famós en el moment en què emprèn la seva expedició més ambiciosa: creuar a peu els més de tres mil quilòmetres de l'Antàrtida. El repte esdevé una veritable odissea quan el vaixell de l'expedició, l'Endurance, queda atrapat entre plaques de glaç i s'enfonsa en les aigües glaçades de l'Antàrtic. Les baixíssimes temperatures i l'escassetat de provisions es converteixen aleshores en els principals enemics de la tripulació durant els vint-i-quatre mesos que durarà l'aventura. Només la tenacitat i la valentia de Shackleton aconseguiran salvar-los a tots d'una mort segura i fer d'aquesta expedició un exemple històric i memorable de supervivència.

- Nom de l'explorador i cap de l'expedició:
- Objectiu de l'expedició:
-
- Temps calculat que necessiten per portar a terme l'objectiu:
- Lloc cap on es dirigeix l'expedició:
- Fet que impedeix aconseguir l'objectiu final de l'expedició:
-

- Marca els dos problemes que la tripulació ha d'afrontar després de l'enfonsament de l'*Endurance*:

Lluitar contra els animals de la zona.	<input type="checkbox"/>
Fer front a temperatures baixíssimes.	<input type="checkbox"/>
Superar la febre i les malalties de la tripulació.	<input type="checkbox"/>
Evitar les baralles entre la tripulació.	<input type="checkbox"/>
Aconseguir provisions.	<input type="checkbox"/>

- 3** Localitza el quadern *Notes de l'explorador* que hi ha a l'interior del llibre. Després d'haver-lo fullejat, et sembla que la novel·la narra una història real o creus que es tracta d'un relat de ficció? Argumenta la resposta.
-
-

- 4** Amb la informació que tens fins aquest moment, elabora una hipòtesi sobre el contingut del llibre. Al final de la lectura, podràs comprovar si l'has encertat.

1 Un dels temes principals d'aquesta novel·la serà...

1 el lideratge.

x l'esport.

2 la companyonia.

2 La novel·la transcorre...

1 al pol nord.

x al pol sud.

2 a Groenlàndia.

3 L'argument tracta...

1 d'un viatge literari.

x d'una expedició científica.

2 d'un naufragi.

4 L'acció acabarà...

1 en fracàs: es moriran tots.

x amb èxit: creuaran el pol.

2 feliçment: se salvaran tots.

5 A quins dos subgèneres literaris pertany *Shackleton. Expedició a l'Antàrtida*?

1 Novel·la de misteri

x Novel·la d'aventures

2 Novel·la històrica



Mentre llegim

Llegim de la pàgina 9 a la 23

1 Quina part de la narració té lloc en aquestes pàgines?

Plantejament Nus Desenllaç

2 Respon les preguntes per situar-te en l'acció d'aquest primer capítol.

• En quina ciutat té lloc l'acció?

• En quin any transcorre?

• Quins personatges protagonitzen aquest capítol?

.....

• Quin és el motiu de la reunió?

• Per què hi havia membres reticents a l'expedició?

.....

• Com es decideix finalment la resposta de la Royal Geographical Society? I què decideixen?

.....

.....

3 Llegeix els arguments exposats a la reunió de la Royal Geographical Society i marca quins recolzen la proposta de Shackleton i quins, per contra, són contraris a sufragar i donar recolzament científic a l'expedició.

	A favor	En contra
Fer la travessa amb trineus tirats per setanta gossos.		
Dubtes sobre la possibilitat de resistir durant tres mesos temperatures que s'acosten als 30°C sota zero.		
Recordar que ja s'han perdut massa vides angleses al pol Sud.		
Recordar que la conquesta del pol Nord va ser protagonitzada per un americà.		
Creure que és possible creuar l'Antàrtida, fita que fins ara ningú no ha gosat emprendre.		
Remarcar que Shackleton no és un home de la Royal Navy i titllar-lo d'aventurer.		
Recordar que Shackleton ha donat proves que és capaç d'anar i tornar viu de l'Antàrtida en expedicions anteriors.		

- Si haguessis estat un membre de la Royal Geographical Society de Londres, hauries votat a favor de finançar l'expedició? Argumenta la resposta.

4 Quina circumstància permet finalment a Shackleton embarcar-se cap a l'Antàrtida?

- La seva gran experiència en aquesta mena d'expedicions.
- La seva capacitat de lideratge.
- La necessitat del govern britànic d'aconseguir noves gestes.

5 Llegeix el fragment següent de la novel·la:

Amb tot, gràcies a aquesta resolució [de la Royal Geographical Society], la proa de la seva expedició apuntava ja rumb a l'Antàrtida. (pàg. 21)

- Què significa aquesta oració?
-

- Quina figura retòrica hi usa l'autor?

- Una comparació. Una metàfora. Una personificació.

6 Copia el fragment que descriu físicament Ernest Shackleton.



7 L'autor tanca el relat d'aquest primer capítol amb un element intrigant. Explica'l.

Mentre llegim

Llegim de la pàgina 24 a la 77

- 1 Completa l'anunci que Shackleton va publicar al diari *The Times*.

ES BUSQUEN ____ MES PER A VIATGE P_____
FRE__ PENETRANT. LL____ MESOS DE COMPLETA F_____
____ PERILL. RETORN D_____
H____ I R____ EN CAS D'ÈXIT.

- Subratlla els adjectius de l'anunci.
- Amb quins adjectius qualificaries aquest anunci?

	sincer		exagerat		graciós
	tranquil·litzador		inquietant		realista

- Què pretenia Shackleton amb aquest anunci?
- Malgrat les dures condicions que se citaven a l'anunci, quantes peticions va rebre Shackleton?
- Modifica l'anunci amb adjectius que connotin un altre tipus de viatge: de plaer, d'aventures, d'investigació... Indica, també, de quin tipus es tracta.

VIATGE DE _____
ES BUSQUEN _____ PER A VIATGE _____
____ MESOS DE _____
PERILL _____ RETORN _____
_____ I _____ EN CAS D'ÈXIT.

- 2 Llegeix el fragment següent de la història.

...aquests monstres de gel que vagaven com naufragats enmig de les ones amples i fosques... (pàg. 62)

- A què es refereix l'autor?
- De quines altres maneres hi fa referència l'autor?

- 3** Transforma el text següent en un diàleg d'estil directe entre en Shackleton i en Worsley. Per fer-ho ben expressiu, posa't en el lloc dels fets i intenta imaginar-te la sensació que van tenir els dos personatges quan van veure el vaixell.

Al moll van veure que l'Endurance tenia un aspecte magnífic. Els tres pals pujaven rectes cap al cel com tres grans bedolls. La coberta estava ocupada per les gàbies dels gossos, els dipòsits de gasolina per als trineus de motor que ja s'havien embarcat i tones de carbó, així com espelmes, trineus, cordes, tendes de campanya i roba d'abric. La proa del vaixell estava rematada per un senzill mascaró daurat. (pàg. 38-39)

Shackleton:

Worsley:

.....

.....

.....

.....

.....

- 4** Explica dos contratemps que Shackleton no s'esperava que van tenir lloc a bord de l'*Endurance* i la reacció del líder de l'expedició. Explica si la teva reacció hauria estat la mateixa que la de Shackleton.

A

.....

La teva reacció:

.....

B

.....

La teva reacció:

.....

- 5** Explica breument com acaba aquest fragment de la novel·la.

.....

.....

Mentre llegim

Llegim de la pàgina 78 a la 114

- 1 Explica quina és la situació que es reflecteix en la fotografia: què estan fent els homes i per què?



- Finalment, què era l'únic que podia fer la tripulació de l'*Endurance*?

- 2 Marca l'enunciat que resumeix millor l'argument d'aquest fragment de la lectura.

- L'*Endurance* ha quedat atrapat al glaç i la tripulació intenta sobreviure dins el vaixell fins que els vinguin a rescatar.
- L'*Endurance* ha quedat atrapat al glaç i la tripulació fa tot el possible per desencallar-lo. Davant la possibilitat que el vaixell s'enfonsi, en treuen tot el que els pot caldre per emprendre a peu el retorn a la civilització.
- L'*Endurance*, atrapat al glaç, espera que el temps millori i s'obren esquerdes al glaç. La tripulació intenta sobreviure dins del vaixell a l'espera de poder continuar l'expedició tan aviat com sigui possible.

- 3 En quin moment s'adona Shackleton que l'expedició al pol Sud ha fracassat? Copia el fragment que ho narra.

- Explica el significat de la metàfora següent:

Va ser en aquest moment quan va renunciar a l'expedició i es va dir que era millor un ruc viu que un lleó mort. (pàg. 109)

- 4 L'expedició de Shackleton al pol Sud és un exemple de valors com el **lideratge**, l'**esforç** i la **convivència**, entre altres. A quin d'aquests valors podem vincular els fragments següents?

En Hurley, el fotògraf, ajudat per en Blackborow –a qui havia nomenat el seu ajudant–, va treure la màquina de fotografar i va filmar els terribles esforços dels homes mentre serraven, partien i transportaven grans blocs de glaç per alliberar l'Endurance de la seva presó.

–Molt bé! –els va animar mentre instal·lava el trípode–. Continueu així i aquesta nit solcarem de nou el glaç.

–Hurley! –va cridar-lo l'Orde-Lees en veure'l amb les càmeres–. No em tornis a retratar sense maquillatge!

Els homes van riure. (pàg. 80)

Valor:

En Frank Wild es va acostar a en Shackleton.

–Mestre –li va anunciar–, això es posa malament.

El cap se'l va mirar amb els ulls brillants i li va respondre sense perdre el somriure:

–Malament? Com de malament, Wild?

El segon al comandament semblava que no l'entenia; aleshores en Shackleton el va mirar fixament i va afegir:

–Mira, Frank, tenim provisions, municions, sacs de dormir, tendes i tota la resta. Si ens quedem al glaç, sobreviurem sigui com sigui. En aquesta situació, i com a segon meu, no et pots permetre el luxe de veure l'ampolla mig buida, m'entens? Has de ser condemnadament optimista. Reuneix els homes al Ritz, vull parlar-hi.

En Wild va assentir i va fer el que li havia indicat el seu superior. Mitja hora més tard va començar la reunió. En Shackleton sabia que els últims esdeveniments havien fet posar nerviosos els homes i volia donar-los una mica de confiança, i que el veiessin a ell segur i optimista.

(pàg. 98-99)

Valor:

El vaixell no va avançar ni mig pam. No obstant això, els homes no van desistir d'intentar-ho una altra vegada, i van fer torns per continuar trencant el glaç de la ruta del vaixell. (pàg. 80)

Valor:

- 5 Observa el mapa i indica en quin punt es troba l'*Endurance* al final d'aquest fragment de la lectura.

.....

.....

.....

.....

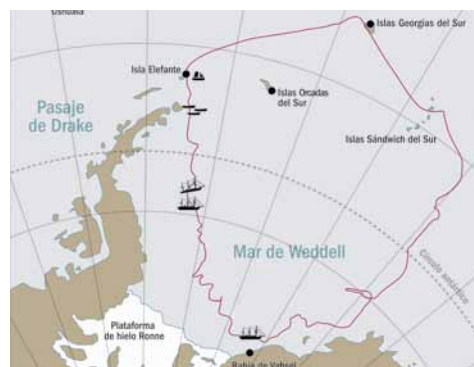

Mentre llegim

Llegim de la pàgina 115 a la 140

- 1 Observa en Shackleton i la tripulació en els campaments improvisats sobre el glaç i respon les preguntes.



- Com va anomenar la tripulació els campaments que van muntar sobre el glaç després d'haver abandonat l'*Endurance*?

.....

- Quin estat d'ànim tenien els mariners en aquests campaments?

.....

- Qui era el responsable de mantenir l'ànim i l'esperança en els mariners?

.....

- T'hauria agradat formar part de la tripulació i viure la seva aventura? Argumenta la resposta.

.....

.....

.....

- 2 Explica com interpretes les paraules de Shackleton.

–A més? –va dir–. Ho sé, ho sé. **Si no us obeeixo, donaré un exemple pèssim als homes.**
–Exacte –va sentenciar el doctor, que li va donar uns analgèsics i el va acompanyar a la tenda.
(pàg. 116)

.....

.....

.....

- 3** Llegeix el fragment següent i marca el qualificatiu amb què definiries el comportament de Shackleton vers la tripulació tenint en compte les circumstàncies adverses en què es troben.

No oblidis que cal mantenir tothora els ulls fixos en l'horitzó per no perdre de vista la meta, malgrat les dificultats. En aquesta cursa s'avança lentament, pas a pas, i no a grans salts. Ara mateix la meva prioritat és mantenir la disciplina i l'ordre, que tothom se senti útil i que no tinguin gaire estona per ocupar la ment amb pensaments foscos. (pàg. 119)

	autoritari		exigent
	humà		dòcil

- 4** En aquest tram de la lectura, es relaten les penúries i les dificultats per sobreviure; malgrat tot, l'autor ha introduït algun moment d'humor en les converses dels mariners. Busca'n un fragment i copia'l.

- 5** Completa la taula amb les activitats que feien els mariners en una jornada de treball.

Jornada de treball al campament Esperança
A les 6:30 h:
—
—
Cap a les 5 de la tarda:
—
—

- 6** A més de les dures condicions meteorològiques, quin altre perill amenaçava constantment els mariners?

- Explica què va posar en perill de vida d'Orde-Lees i busca i enganxa una foto que hi faci referència.

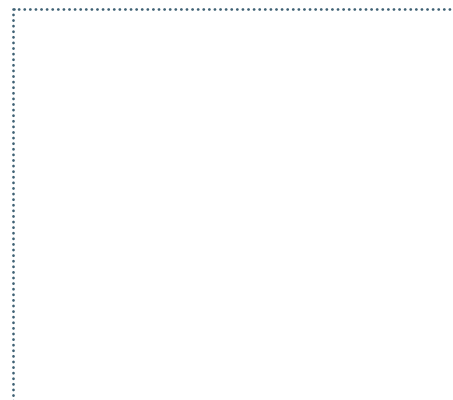

Mentre llegim

Llegim de la pàgina 141 a la 180

- 1 Llegeix alguns dels reptes que ha de combatre la tripulació durant la travessa amb els bots i a l'illa Elefant. Enumera'ls de l'1 al 7 atorgant l'1 al fet que creguis que comporta una dificultat més gran i el 7 al més fàcil d'afrontar.

	Conduir el bot correctament pels canals d'aigua que s'obrien davant seu i evitar donar-hi cops contra els blocs de glaç.
	Patir congelacions a les extremitats perquè l'equip que duïen no era l'adequat per al mar, ja que no era impermeable.
	Socórrer un mariner que va caure a l'aigua glaçada per l'obertura d'una esquerda al bloc de glaç on havien instal·lat les tendes.
	Dormir als bots davant el perill que s'obrissin esquerdes quan acampaven damunt d'una placa de glaç.
	Fer torns amb freqüència als remos, perquè vogar era l'única manera d'entrar en calor.
	Sobreviure amb l'escassetat diària de menjar i de beguda.
	Esperar amb nerviosisme que Shackleton tornés amb èxit a rescatar el gruix de la tripulació.

- Argumenta la teva elecció de nombre 1.

.....

.....

- Argumenta la teva elecció de nombre 7.

.....

.....

- 2 Llegeix el fragment següent i respon la pregunta.

Acabava de veure una monstruositat. Una immensa mola d'aigua avançava cap al Wills. Una muralla verda i grisa que obria una gola enorme per empassar-se el bot. Els homes van veure la cara de terror d'en Macklin i de seguida van comprendre que el que els queia a sobre els engoliria i se'ls enduria al fons del mar. (pàg. 162)

- Quin nom reben aquests tipus de text? Subratlla la resposta correcta.

Narratiu

Resums

Descriptius

Expositius



- Observa la fotografia i amb un text similar a l'anterior, relata el que representa la imatge.

.....

.....

.....

.....

.....



- 3** Recorda la situació conflictiva que va provocar en McNish amb en Worsley i com va reaccionar en Shackleton (pàg. 124-125). Creus que en Shackleton va ser indulgent amb ell?

<input type="checkbox"/>	SÍ	<input type="checkbox"/>	NO
--------------------------	----	--------------------------	----

- Per què creus que en McNish forma part dels cinc homes que en Shackleton escull per anar a buscar ajuda a un lloc habitat?

.....

.....

- 4** Quant de temps passa des que llancen els bots al mar, atraquen a l'illa Elefant i en Shackleton decideix marxar amb cinc homes més a buscar ajuda a un lloc habitat amb el *James Caird*?

- Quant de temps va passar des que van salpar del port de Plymouth (Anglaterra) fins que en Shackleton surt amb el *James Caird* a buscar ajuda? Busca la informació a les *Notes de l'explorador*.

.....

- Cap a on es dirigeix el *James Caird*?

.....

- A quina distància estan de l'objectiu marcat?

.....

- Creus que en Shackleton va aconseguir el seu objectiu?

.....

Mentre llegim *Llegim de la pàgina 181 a la 207*

- 1 El sextant va ser l'instrument clau per orientar-se durant el retorn dels ocupants del *James Caird* a la civilització. Marca si són vertaderes o falses les afirmacions que expliquen la utilitat del sextant en la navegació.



	Vertader	Fals
Permet mesurar l'angle entre dos punts, com ara entre el Sol i l'horitzó o entre dos punts d'una costa.		
Calcula distàncies inferiors a seixanta metres.		
Els càlculs amb les seves mesures indiquen la velocitat de la nau.		
Els càlculs amb les seves mesures permeten determinar la latitud on es troba l'observador.		

- 2 Marca l'enunciat que resumeix millor l'argument d'aquest fragment de la lectura.

- El *James Caird* i els seus tripulants salpen en direcció a Geòrgia del Sud passant per nombroses dificultats climatològiques. Finalment, arriben a la seva destinació, malgrat que no aconseguen desembarcar al port balener. En Shackleton, en Worsley i en Crean travessen part de l'illa fins a arribar a la factoria balenera.
- El *James Caird* salpa en direcció a qualsevol illa, segons la marea, esperant trobar algun balener que el rescata. Finalment, arriba a Geòrgia del Sud i contacten amb Sorlle a la factoria balenera.
- El *James Caird* salpa en direcció a Geòrgia del Sud passant per nombroses dificultats climatològiques. Finalment és rescatat per un vaixell balener. Shackleton obliga el balener a dirigir-se a l'illa Elefant amb la intenció de rescatar la resta de la tripulació.

- 3 Quant temps va passar des que van salpar de Geòrgia del Sud?

- Creus que el balener Sorlle esperava trobar vius els membres de l'expedició de Shackleton?

4 Llegeix el fragment següent:

Després d'unes quantes hores de travessa per aquestes horribles aigües, les veles amenaçaven de trencar-se, i a estones havien d'arriar-les per continuar amb els remes. Les onades d'aquesta zona es coneixen amb el nom de barbagrises o irresistibles.

–El problema no és només que facin gairebé dos quilòmetres de longitud –va dir en Shackleton als altres–, sinó que la seva alçària de vegades arriba als vint o trenta metres. Però... què és això per a nosaltres, nois? Res, escolteu-me bé. No hi ha res que pugui amb aquest bot. (pàg. 184-185)

- Quines són les principals qualitats personals d'Ernest Shackleton?

5 Transforma el text següent en un diàleg indirecte, ben expressiu i col·loquial, entre els personatges que hi surten. Pots posar lliurement veu a algun protagonista.

A les vuit tot continuava igual i en Shackleton va abandonar la guàrdia per dormir una hora. La resta de la tripulació s'havia llevat i tenia els ulls fets en l'horitzó, encara que no aconseguien distingir res entre la boira. A les nou, el cap va ordenar a en Crean que preparés una mica d'esmorzar. Cap a quarts d'onze van veure un corb marí i el cor els va fer un salt, contents, perquè aquests ocells poques vegades s'aventuren més enllà de vint quilòmetres de la costa. A poc a poc, la boira va començar a escampar, encara que damunt la superfície de l'aigua continuaven surant esquinçalls de núvols, com un llençol que llisca mandrosament sobre un llit. El dia es va aixecar cap a les dotze, però només veien aigua. En McCarthy estava desesperat, si en Worsley havia errat els càlculs, tenien el destí decidit: romandrien a l'oceà fins que una onada els engolís. Per això es va aixecar inquiet del banc i es va agafar al pal del Caird, i en aquell moment no es podia creure el que van veure els seus ulls.

–Terra! –va cridar. (pàg. 191-192)

Mentre llegim

Llegim de la pàgina 208 a la 232

1 Quina part de la narració es desenvolupa en aquestes pàgines?

Plantejament Nus Desenllaç

2 Des del punt de vista de l'estructura narrativa, hi ha una diferència entre el capítol 14 i els capítols anteriors. Marca quina afirmació ho constata en cada una de les parelles següents.

<input type="checkbox"/>	En el relat dels capítols 3 a l'11, l'autor enumera els fets viscuts al llarg de dos anys.
<input type="checkbox"/>	En el relat dels capítols 3 a l'11, l'autor descriu i narra amb detall les múltiples situacions i dificultats viscudes per la tripulació.

<input type="checkbox"/>	En el capítol 14, l'autor avança en el relat dels esdeveniments de manera concreta i directa, sense entretenir-se en detalls.
<input type="checkbox"/>	En el capítol 14, l'autor fa un resum de totes les aventures viscudes per la tripulació al llarg del viatge.

3 El rescat de la tripulació de l'illa Elefant no va ser fàcil de dur a terme. Shackleton va emprendre tres intents fallits fins que va aconseguir salvar-los. Completa la taula descrivint com va tenir lloc el rescat.

Primer intent	
Vaixell:	Tipus de vaixell:
Què va passar?	
Segon intent	
Vaixell:	Tipus de vaixell:
Què va passar?	
Tercer intent	
Vaixell:	Tipus de vaixell:
Què va passar?	
El rescat	
Vaixell:	Tipus de vaixell:

4 En quin estat va trobat Shackleton els homes que havia deixat a l'illa Elefant quatre mesos enrere?

5 Escriu un breu resum de la novel·la que acabes de llegir.



Quadern documental

1 Llegeix el text per saber qui era sir Ernest Shackleton, el líder de l'expedició a l'Antàrtida, i respon les preguntes.

- On va néixer? En quin any?

.....

- En quin període de temps va tenir lloc l'arriscada expedició de Shackleton?

.....

- Quants anys tenia quan va emprendre aquesta expedició?

- Era la primera vegada que Shackleton s'embarcava cap a l'Antàrtida?

.....

- Per què volia tornar a l'Antàrtida? Explica les circumstàncies que van forçar-lo a abandonar l'empresa en la primera expedició.

.....

.....

.....

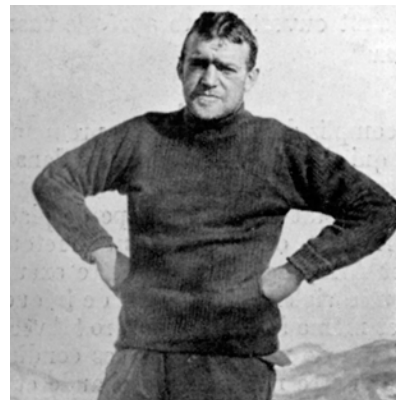

2 La presència d'un fotògraf entre els expedicionaris va ser molt important.



- Com es deia el fotògraf? On va néixer?

.....

.....

- Per què va ser tan important la seva feina en l'expedició?

.....

.....

.....

- 3 Observa el mapa que apareix a les *Notes de l'explorador* i indica-hi el període de temps que va passar la tripulació de l'*Endurance* en cada emplaçament. Ajuda't consultant la cronologia.

Shackleton lluita pel rescat:

Naveguen per la banquisa de glaç:

Naveguen cap a l'illa Elefant:

L'*Endurance* queda atrapat:

S'instal·len en diversos campaments:

- 4 Malgrat el que va viure en aquesta expedició, Shackleton va decidir tornar a l'Antàrtida un cop més l'any 1921.



- Quin nom va rebre aquesta nova expedició?

.....

- Quins vells companys van acompanyar Shackleton en l'expedició?

.....

.....

- Què li va passar?

.....

- Per què creus que Shackleton va decidir tornar a l'Antàrtida?

.....

Després de llegir

- 1 Indica si les afirmacions següents són vertaderes (V) o falses (F):

	V	F
Ernest Shackleton va descobrir l'Antàrtida l'any 1911.		
L'expedició a l'Antàrtida ideada per Shackleton havia de creuar a peu el continent.		
L'expedició la va finançar la Royal Geographical Society de Londres.		
Shackleton va reclutar quaranta homes per mitjà d'un anunci.		
L' <i>Endurance</i> va quedar atrapat al mar de Ross.		
Les plaques de glaç es van anar desplaçant per causa dels corrents.		
Els tripulants no podien abandonar el vaixell per culpa del fred.		
Tots els gossos es van salvar.		
La tripulació arriba a Geòrgia del Sud en tres bots.		
Shackleton i cinc homes salpen amb la <i>James Caird</i> cap a Geòrgia del Sud.		
Finalment, la major part dels homes es va salvar.		

- 2 Tenint present les situacions viscudes per la tripulació al llarg de l'expedició, relaciona el lema familiar d'en Shackleton amb el desenllaç de l'aventura.

By endurance we conquer
La resistència ens farà vèncer

- 3 A l'*epíleg* s'explica quin va ser el futur d'alguns dels protagonistes. Creus que després d'haver viscut i sobreviscut en unes condicions tan extremes és fàcil adaptar-se al ritme de la societat fent una vida discreta i normal, lluny de la grandesa del triomf? Argumenta la resposta.

4 Per quin motiu el recorregut que va seguir l'expedició va ser circular i en retrocés quan quasi ja eren a punt de tocar terra a la badia de Vahsel?

• Explica quina situació de les que narra la novel·la t'ha impressionat més i per què.

5 Indica la funció que han fet les notes a peu de pàgina en aquesta novel·la.

6 Marca en quin subgènere classificaries la novel·la *Shackleton. Expedició a l'Antàrtida*.

- De terror.** Novel·les en què s'explota la por i es creen grans misteris amb personatges fantàstics i ambients complicats, tot per generar emocions inquietants en el lector.
- De misteri.** Són novel·les amb una trama que es desenvolupa en circumstàncies confuses i complicades, amb una intriga creixent que manté l'interès del lector i el fa dubtar respecte del final o desenllaç.
- D'aventures.** Narra històries d'acció en el marc d'una empresa perillosa, del passat o del present, i situada en indrets exòtics o remots, com ara selves, deserts, muntanyes... Conté elements de valor, companyonia i traïció, i busca distreure i emocionar el lector.
- Biogràfica.** És una narració que relata la vida de grans personatges o herois i els presenta en la seva quotidianitat com a éssers corrents, repassant els moments més importants de les seves vides.
- Històrica.** Intenta reflectir amb exactitud o fidelitat històrica l'ambient, les característiques i fins i tot els personatges d'una època determinada, tot i que de vegades s'hi afegeixen accions i figures de ficció al costat de les reals.
- Ciència-ficció.** Gènere que relata esdeveniments possibles desenvolupats en un marc espaciotemporal purament imaginari, la versemblança dels quals es fonamenta narrativament en el camp de les ciències físiques, naturals i socials.

Fitxa del llibre

Títol:

Autor:

Col·lecció:

Editorial:

Subgènere literari:

Personatges

Completa la taula amb els personatges que apareixen a la novel·la.

Protagonista
Personatges principals (nom i càrrec)

Tema

Escriu quin és el tema de *Shackleton. Expedició a l'Antàrtida*.

.....

.....

Escriu-ne també un subtema.

.....

Argument

Explica les dificultats més importants a què s'enfronten els personatges.

.....

.....

La novel·la d'aventures / La novel·la històrica

Justifica per quin motiu podem situar aquesta novel·la en el gènere d'aventures i en l'històric al mateix temps.

.....

.....

Per quina raó penses que va ser tan important la gesta de Shackleton malgrat que l'expedició no va assolir l'objectiu?

.....

.....

Valor: la convivència

En la història, quin pes té la convivència davant de qualsevol altre valor?

.....

«Shackleton sempre va posar el benestar de la tripulació per sobre de tot.» Estàs d'acord amb aquesta afirmació? Justifica la resposta.

.....

.....

Ordena amb un nombre, segons la importància que creus que tenen en la història, els valors següents:

Solidaritat

Lideratge

Superació

Valoració del llibre

Molt bo

Bo

Regular



Editorial Casals
www.bambulector.com